

Rechnungslayout

Meike Pfefferkorn - 2023-03-16 - Fakturierung einrichten

Im Menü Layout wird das Aussehen der späteren Rechnung festgelegt. Es können verschiedene Layouts angelegt und bei der späteren Rechnungsstellung bequem ausgewählt werden. Ein Standardlayout ist bereits vom System vorgegeben und kann nach eigenen Wünschen angepasst werden.

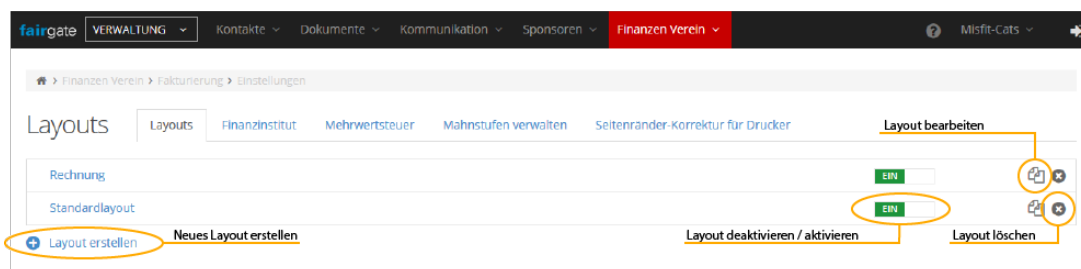

Im weiteren Schritt können neue Layouts erstellt oder vorhandene bearbeitet werden.

Bearbeiten:

Wenn Layouts bearbeitet werden, wirken sich die Änderungen nur auf neu erstellte Rechnungen oder Rechnungen im Entwurfsstatus aus. Bereits aktivierte Rechnungen werden nicht mehr geändert.

Löschen:

Layouts können nur gelöscht werden, solange keine aktive Rechnung dieses Layout verwendet.

Allgemein

Hier können Optionen zum Adressblock, Frankiermerkmale, Konditionen und Seitenzahlen eingestellt werden. Das Grundlayout ist dabei bereits vorgegeben, es können jedoch verschiedene Optionen angezeigt bzw. ausgeblendet werden. Der Adressblock für die Anschriften-Adresse lässt sich verschieben, sodass er gut in Umschlägen mit Sichtfenster eingepasst werden kann.

Adressblock-Position zeigt den Adressblock links oder rechts an. Zusätzlich kann er noch horizontal und/oder vertikal verschoben werden. Dabei wird jedoch nur der Adressblock und die eingestellten Optionen oberhalb der Adresse verschoben, das restliche Layout bleibt unangetastet.

Oberhalb der Adresse (des Adressblocks) kann wahlweise

- die Absender-Adresszeile

- das PP-Frankiermerkmal und die Versandpriorität
- ein Datamatrixcode (zum automatischen Frankieren)

angezeigt werden.

Die Absender-Adresszeile ist standardmäßig die Vereinsadresse, kann aber hier geändert werden.

Wenn zum Frankieren ein Datamatrixcode verwendet werden soll, kann er hier hochgeladen werden und wird dann im Adressfeld angezeigt.

Konditionen-Positionen

In den Konditionen wird das Rechnungs- und ggf. das Mahndatum angezeigt, sowie bis wann die Rechnung oder Mahnung zahlbar ist. Zusätzlich kann hier auch noch die MwSt-Nummer angezeigt werden. Die Konditionen können entweder gegenüber des Adressblocks oder unter der Betreffzeile angezeigt werden.

Wenn **Seitenzahlen zeigen** markiert ist, wird die Seitenzahl immer am rechten Rand neben der Rechnungsnummer angezeigt.



Mistfi-Cats
Karin Holdt
Gleiwitzer Str. 2a
33605 Bielefeld



Mistfi-Cats
Karin Holdt
Gleiwitzer Str. 2a
33605 Bielefeld

Mistfi-Cats 33605 Bielefeld Absender-Adresszeile angezeigt

Herr
Hans Muster
Musterstrasse 13
8400 Winterthur
Schweizland

Konditionen-Position gegenüber dem Adressblock

Rechnungsdatum: 12.06.2017
Mahndatum: 20.07.2017
Zahlbar bis: 12.08.2017

Adressblock Position rechts

PP-Frankiermerkmal (ohne Datamatrix-Code)

PP CH-33605 Bielefeld **A** PRIORITY

Versandpriorität: Post CH AG

Herr
Hans Muster
Musterstrasse 13
8400 Winterthur
Schweizland

Adressblock Position rechts

Rechnung R-17000035

Sehr geehrter Herr Muster

>Lorem ipsum dolor sit amet, consectetur adipiscing elit. Quisque odio dolor, sodales nec nisi in, consequat luctus nulla. Sed sit amet sapien ac metus elementum posuere sed at purus. Curabitur et nulla eget felis mattis cursus suscipit eget est.

Artikel	Für	MwSt %	Nummer	Preis CHF	Rabatt	Betrag CHF
Mitgliedsgebühr	Hans Muster	1.00		300.00		300.00
Aktiv						
Mitgliedsgebühr	Petra Muster	0.50		300.00		150.00
Aktiv 50%						
Mitgliedsgebühr	Michael Muster	1.00		100.00	10%	90.00
Junior						
Lizenz	Hans Muster	8.00	1.00 Stk.	50.00		50.00

Rechnung R-17000035 Seitenzahlen angezeigt Seite 1 von 2

Konditionen-Position unter der Betreffzeile

Rechnungsdatum: 12.06.2017
Mahndatum: 20.07.2017

Zahlbar bis: 12.08.2017

MwSt-Nummer angezeigt: MwSt-Nr.: CHE-114.794.430

Sehr geehrter Herr Muster

>Lorem ipsum dolor sit amet, consectetur adipiscing elit. Quisque odio dolor, sodales nec nisi in, consequat luctus nulla. Sed sit amet sapien ac metus elementum posuere sed at purus. Curabitur et nulla eget felis mattis cursus suscipit eget est.

Artikel	Für	MwSt %	Nummer	Preis CHF	Rabatt	Betrag CHF
Mitgliedsgebühr	Hans Muster	1.00		300.00		300.00
Aktiv						
Mitgliedsgebühr	Petra Muster	0.50		300.00		150.00
Aktiv 50%						

Briefkopf

Hier können Einstellungen zum Briefkopf gemacht werden:

- Allgemeines Club-Logo
- Spezifisches Club-Logo
- Briefkopfbild (ganze Breite)
- Verein Adresse
- Spezifischer Text

Logos

Das **Allgemeine Club-Logo** wird angezeigt, wenn in den Vereinseinstellungen unter Daten -> E-Mail-Benachrichtigungen ein Logo hinterlegt wurde.

fairgatz VERWALTUNG Kontakte - Dokumente - Kommunikation - Sponsoren - Finanzen/Verein - Mistfi-Cats

Daten

Name Verein * Mistfi-Cats
 E-Mail info@mistfi.cats.de
 Korrespondenzsprache * Deutsch

Gründungsjahr 0
 Website http://www.mistfi.cats.de

Korrespondenz Auch für Rechnungsadresse verwenden

C/O Karen Holst
 Postfach
 Ort * Giefelfeld
 Land Deutschland

Strasse Giefelwitzer Str. 2a
 PLZ * 33605
 Bundesland/Kanton Nordrhein-Westfalen

E-Mail-Benachrichtigungen

Mistfi-Cats Logo  Signatur * Freundliche Grüsse
 Mistfi-Cats

[Änderungen speichern](#) [Änderungen verwerfen](#)

Es lässt sich ebenso wie die Vereins-Adresse an verschiedenen Positionen anzeigen (links, rechts, zentriert) und zur Feinjustierung horizontal oder vertikal verschieben oder ganz ausblenden, wenn man beispielsweise einen Briefkopf einbinden will, der über die ganze Breite verläuft.

Ein **spezifisches Club-Logo** kann eingebunden werden, wenn man beispielsweise ein anderes oder zusätzliches Logo nur für eine bestimmte Rechnung/Mahnung verwenden möchte.

Algemein Briefkopf Schriftgröße Einzahlungsschein

Allgemeines Club-Logo Links **Zentriert** Rechts Aus

Höhe (mm) - 25 +
 Horizontale Verschiebung (mm) - 0 +
 Vertikale Verschiebung (mm) - 0 +

Spezifisches Club-Logo Links Zentriert **Rechts** Aus

 Datei öffnen

Höhe (mm) - 30 +
 Horizontale Verschiebung (mm) - 0 +
 Vertikale Verschiebung (mm) - -5 +

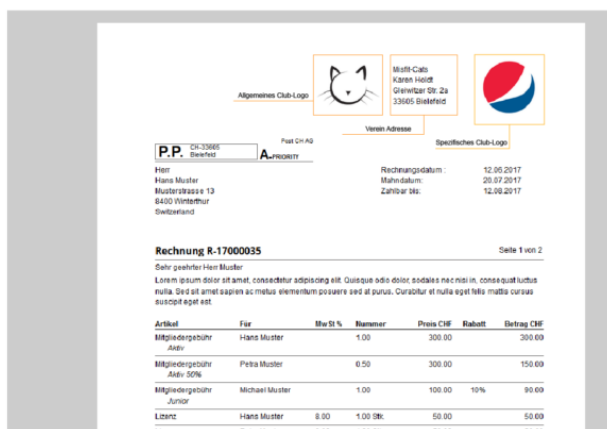

Alle Logos lassen sich auch in der in der Grösse anpassen: wenn man die Höhe in Millimeter angibt werden sie entsprechend skaliert.

Briefkopf-Bild

Man kann alternativ oder zusätzlich zu den Logos und der Vereins-Adresse ein **Briefkopfbild (ganze Breite)** einfügen. Das kann einfach nur ein farbiger Hintergrund oder ein bereits bestehender Briefkopf sein.

Wichtig ist dabei, dass die Datei als .jpg- oder .png-Datei vorliegt, PDFs lassen sich nicht einbinden.

Achtung: Das Bild lässt sich zwar bis an den oberen Rand und darüber hinaus

verschieben, in der Breite bleibt es jedoch innerhalb der vom restlichen Text definierten Ränder.

Allgemeines Club-Logo

Links Zentriert Rechts Aus

Höhe (mm): - 25 +

Horizontale Verschiebung (mm): - 14 +

Vertikale Verschiebung (mm): - -4 +

Briefkopfbild (ganze Breite)

Ein AUS

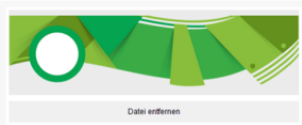

Datei entfernen

Horizontale Verschiebung (mm): - 0 +

Vertikale Verschiebung (mm): - -18 +

Verein Adresse

Links Zentriert Rechts Rechtsbündig Aus

Horizontale Verschiebung (mm): - -12 +

Vertikale Verschiebung (mm): - -14 +

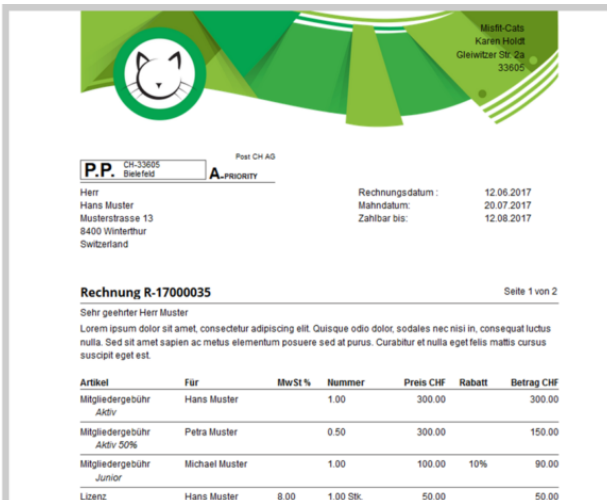

Post CH AG

CH-3300 Bielefeld

Rechnungsdatum: 12.06.2017
Mahndatum: 20.07.2017
Zahlbar bis: 12.08.2017

Rechnung R-17000035 Seite 1 von 2

Sehr geehrter Herr Muster

Lorem ipsum dolor sit amet, consectetur adipiscing elit. Quisque odio dolor, sodales nec nisi in, consequat luctus nulla. Sed sit amet sapien ac metus elementum posuere sed at purus. Curabitur et nulla eget feis mattis cursus suscipit eget est.

Artikel	Für	MerSt %	Nummer	Preis CHF	Rabatt	Betrag CHF
Mitgliedsgebühr Aktiv	Hans Muster		1.00	300.00		300.00
Mitgliedsgebühr Aktiv 50%	Petra Muster	0.50		300.00		150.00
Mitgliedsgebühr Junior	Michael Muster	1.00		100.00	10%	90.00
Lizenz	Hans Muster	8.00	1.00 Stk.	50.00		50.00

Verein Adresse

Die Vereinsadresse wird ebenso wie das Vereins-Logo aus den hinterlegten Vereinsdaten (Vereinseinstellungen -> Daten) generiert. Eine Änderung der Vereinsadresse in den Stammdaten wirkt sich dabei auch auf das Layout aus.

Die Adresse kann an verschiedenen Positionen (links, zentriert, rechts und rechtsbündig) angezeigt und zur Feinjustierung horizontal/vertikal verschoben werden.

Spezifischer Text

Falls noch zusätzliche Informationen angezeigt werden sollen, wie beispielsweise die Bankverbindung, lässt sich das über das Feld **Spezifischer Text** verwirklichen. Auch dieser Text kann an verschiedenen Positionen angezeigt und verschoben werden.

Tipp: Falls der Druck nicht aussieht, wie gewünscht, finden Sie hier [die Tipps zum Drucken](#).

Schriftgröße

Änderungen der Schriftgrößen betreffen verschiedene Bereiche:

- Allgemein: Anrede und Einleitungstext, Anschriftenadresse und Konditionenblock
- Betreff: Rechnungs- oder Mahnungszeile und Nummer
- Artikelliste: Alle Texte und Zahlen in der Artikelliste
- Briefkopftext: Vereins-Adresse und Zusatztext

Im Bild sind alle zusammengehörenden Bereiche farblich markiert.



Fairgate Testverein
Martina Mustermann
Teststrasse 5
10000 Berlin

Briefkopftext

Testbank
IBAN
BIC

Fairgate Testverein, Teststrasse 5, 10000 Berlin

Herr
Hans Muster
Musterstrasse 13
8400 Winterthur
Switzerland

Rechnungsdatum : 12.06.2017
Mahndatum: 20.07.2017
Zahlbar bis: 12.08.2017

Allgemein

Betreff

Rechnung R-17000035

Seite 1 von 2

Artikelliste

Sehr geehrter Herr Muster

Lorem ipsum dolor sit amet, consectetur adipiscing elit. Quisque odio dolor, sodales nec nisi in, consequat luctus nulla. Sed sit amet sapien ac metus elementum posuere sed at purus. Curabitur et nulla eget felis mattis cursus suscipit eget est.

Artikel	Für	MwSt %	Nummer	Preis CHF	Rabatt	Betrag CHF
Mitgliedsgebühr <i>Aktiv</i>	Hans Muster		1.00	300.00		300.00
Mitgliedsgebühr <i>Aktiv 50%</i>	Petra Muster		0.50	300.00		150.00
Mitgliedsgebühr <i>Junior</i>	Michael Muster		1.00	100.00	10%	90.00
Lizenz	Hans Muster	8.00	1.00 Stk.	50.00		50.00