Webseiten-Struktur

27.07.2026 - Einführung

Mit der Webseiten Struktur entscheiden Sie, welche Menüpunkte und Seiten es auf Ihrer Webseite geben soll, um passende Informationen schnell zugänglich zu machen.
Die Struktur kann jederzeit geändert werden.

Hauptnavigation

Die Hauptnavigation findet sich präsent oben auf Ihrer Webseite (je nach Design teilweise unterschiedlich dargestellt). Hier sollten Sie die wichtigsten Vereinsinformationen platzieren (Vorstand, Mannschaften, Abteilungen, News, Facts etc).

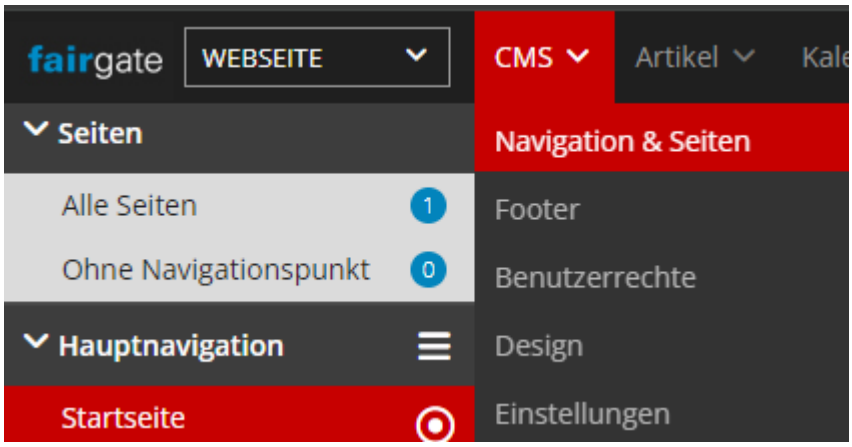

Open image-20240624-134154.png

Mit Klick auf die drei Striche neben “Hauptnavigation” kann die Navigation bearbeitet werden.

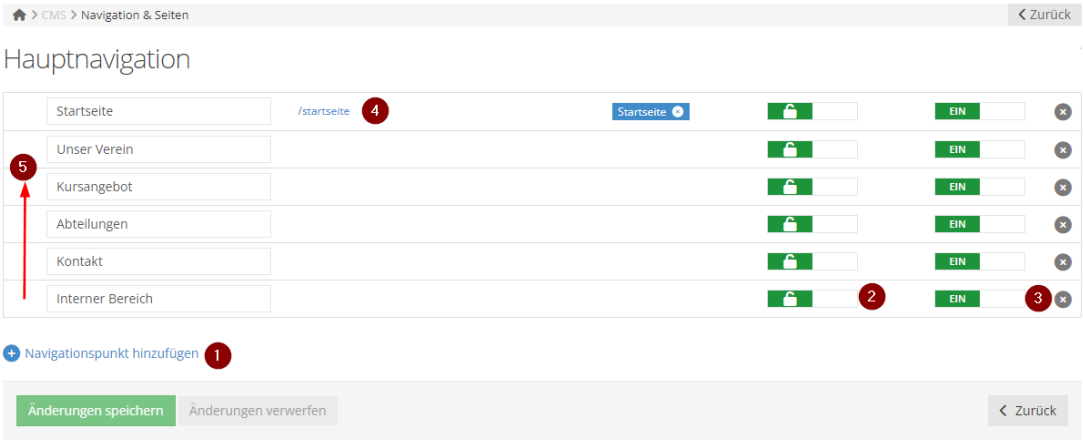

Open image-20240624-134449.png

Über das blaue Plus kann ein neuer Navigationspunkt hinzugefügt werden **(1)**.

Sie können ausserdem entscheiden, ob der Navigationspunkt für nicht eingeloggte Gäste sichtbar sein soll oder nicht **(2)** und ob der Navigationspunkt aktiviert ist oder nicht **(3)**.
Wenn Sie z.B. noch dabei sind, die Seiten erst aufzubauen, können Sie diese solange deaktivieren, bis alles entsprechend fertig gepflegt ist und dann alle Seiten auf einmal aktivieren.

Sobald ein Navigationspunkt Inhalt hat, wird automatisch ein Direktlink erzeugt **(4)**. Sobald man auf das “x” des Seitennamens klickt (hier mit blauem Hintergrund) wird die Verankerung der Seite zum Menüpunkt gelöst und die Seite wird automatisch zu den Seiten ohne Navigationspunkt hinzugefügt (und kann später wieder verankert werden):

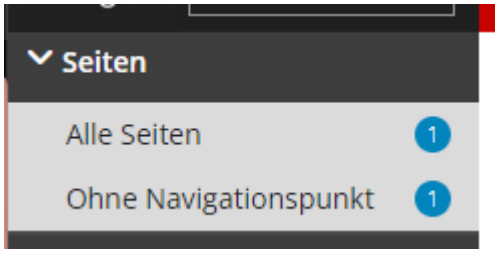

Open image-20240624-134916.png

Von dort kann die Seite per Drag & Drop mit gedrückter linker Maustaste einem Navigationspunkt wieder zugeordnet werden

Alle Navigationspunkte können mit gedrückter linker Maustaste per Drag & Drop in Ihrer Reihenfolge verschoben werden.

Navigationspunkte sind auf der Webseite erst sichtbar, sobald Sie mit einem Seiteninhalt gefüllt worden sind (ausgefülltes Kreis-Symbol):

Menüpunkte der 2. und 3. Ebene können Sie durch die Drag-&-Drop-Funktion entsprechenden Obermenüpunkten zuordnen.

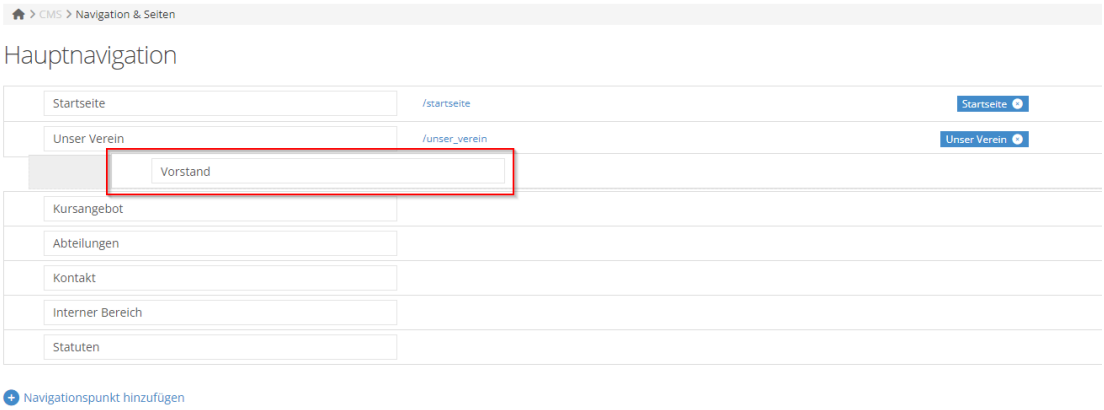

Open image-20240624-142345.png

Nebennavigation

Die Nebennavigation steht unabhängig von der Hauptnavigation in einem eigenen Bereich zur Verfügung. Hier im Designbeispiel Vancouver.

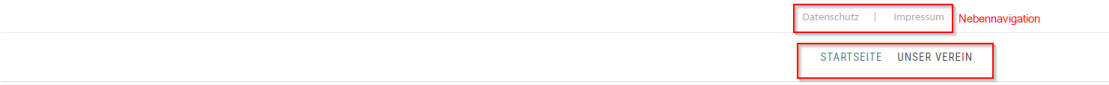

Open image-20240624-141356.png

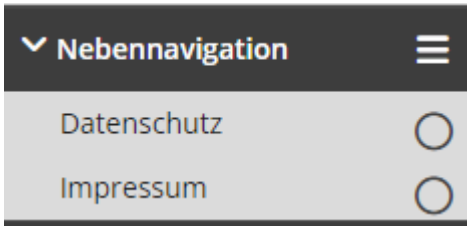

Die Nebennavigation wird genau wie die Hauptnavigation administriert.

Footer

Der Footer befindet sich auf allen Seiten immer am Ende jeder Seite. Üblicherweise können Sie dort die wichtigsten Direktlinks, die Vereinsadresse bzw. Kontaktdaten oder auch Sponsoren platzieren.

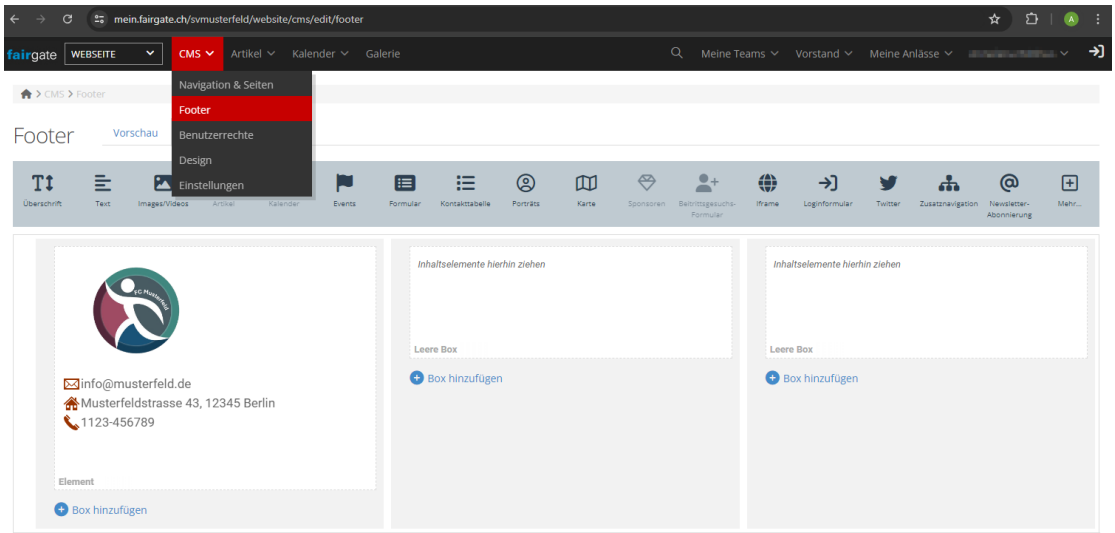

Open image-20240625-073804.png

Den Footer gestalten Sie, wie auch alle anderen CMS Seiten mithilfe der Boxen, Container und entsprechenden CMS Elementen.

Das Design des Footers ändern Sie unter den Designeinstellungen.

Tipp: Versteckte und unsichtbare Seiten

Wenn Sie z.B. innerhalb einer Seite auf eine andere, versteckte Seite, die nicht in der Menüstruktur sichtbar ist, verlinken möchten, können Sie dies wie folgt abbilden:

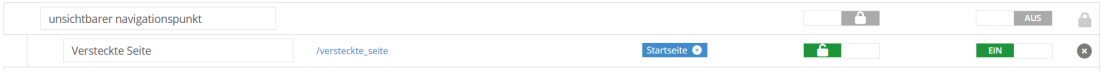

Der “unsichtbare Navigationspunkt” ist deaktiviert, somit sind dieser und alle hier untergeordneten Seiten nicht über die Hauptnavigation zu erreichen. Da die dem unsichtbaren Navigationspunkt untergeordnete “versteckte Seite” aber aktiviert ist, kann diese über den Link, sofern dieser bekannt ist, aufgerufen werden.